

a8	b8	c8	d8	e8	f8	g8	h8
a7	b7	c7	d7	e7	f7	g7	h7
a6	b6	c6	d6	e6	f6	g6	h6
a5	b5	c5	d5	e5	f5	g5	h5
a4	b4	c4	d4	e4	f4	g4	h4
a3	b3	c3	d3	e3	f3	g3	h3
a2	b2	c2	d2	e2	f2	g2	h2
a1	b1	c1	d1	e1	f1	g1	h1

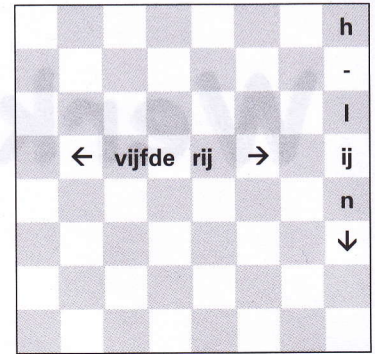

Het schaakbord heeft 8 x 8 vakjes, 32 lichte en 32 donkere. In de schaaktaal heten ze witte en zwarte **velden**. Het bord ligt goed als links beneden een zwart veld ligt. Alle velden hebben een naam. Je vindt de naam van een veld door eerst naar beneden te kijken en dan naar rechts.

Het veld met ● heet b2.  
 Het veld met ◆ heet e4.  
 Het veld met ■ heet f6.

In het diagram staan alle namen van de velden.



**Rijen** lopen van zijkant naar zijkant. Zij worden aangeduid met cijfers. Alle velden met een 1 (a1, b1, c1, d1, e1, f1, g1 en h1) liggen op de eerste rij. Alle velden met een 5 liggen op de vijfde rij.  
**Lijnen** lopen van beneden naar boven en worden aangeduid met letters. Alle velden met een h (h1 tot en met h8) liggen op de h-lijn.

Alle acht lijnen en acht rijen zijn even lang.

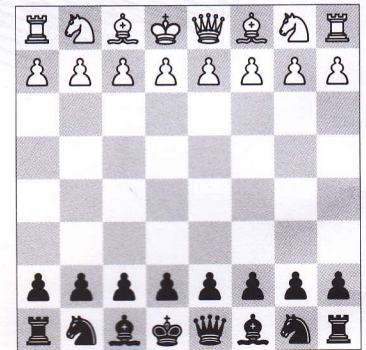
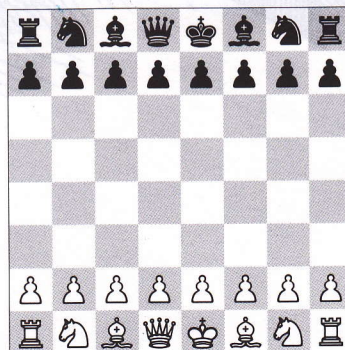
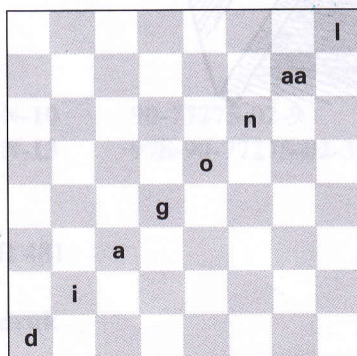

De velden a1, b2, c3, d4, e5, f6, g7 en h8 liggen op een **diagonaal** (een schuine lijn). De diagonalen zijn niet allemaal even lang. De kortste diagonaal is niet langer dan twee velden (bijv. a7/b8). De langste diagonaal heeft acht velden. Daarvan zijn er twee: a1/h8 en h1/a8.

### De beginstand.

In het diagram staan de stukken op de goede plaats om een partij te beginnen. We zien de stand vanaf de kant van de witspeler. Hij mag de partij altijd beginnen, hij mag de eerste zet spelen. Let op de plaats van de witte dame. Zij staat op een wit veld.

In het diagram staat de beginstand zoals de zwartspeler hem ziet. Ook nu mag de witspeler de eerste zet spelen.

Let op de plaats van de zwarte dame. Zij staat op een zwart veld.